

INCADRARE PE SUPOORT AEROFOTOGRAFIC

ELABORARE PLAN URBANISTIC ZONAL IN VEDEREA ZONIFICARII PRIVIND
SCHIMBAREA FUNCTIUNII DIN ZONA INDUSTRIALA IN
ZONA LOCUINTE COLECTIVE S+P+3-6E - INTERSECTIE BD. NICOLAE ROMANESCU -
STR. EMIL RACOVITA
Bulevardul Nicolae Romanescu, Nr. 112R, Mun. Craiova, Jud. Dolj

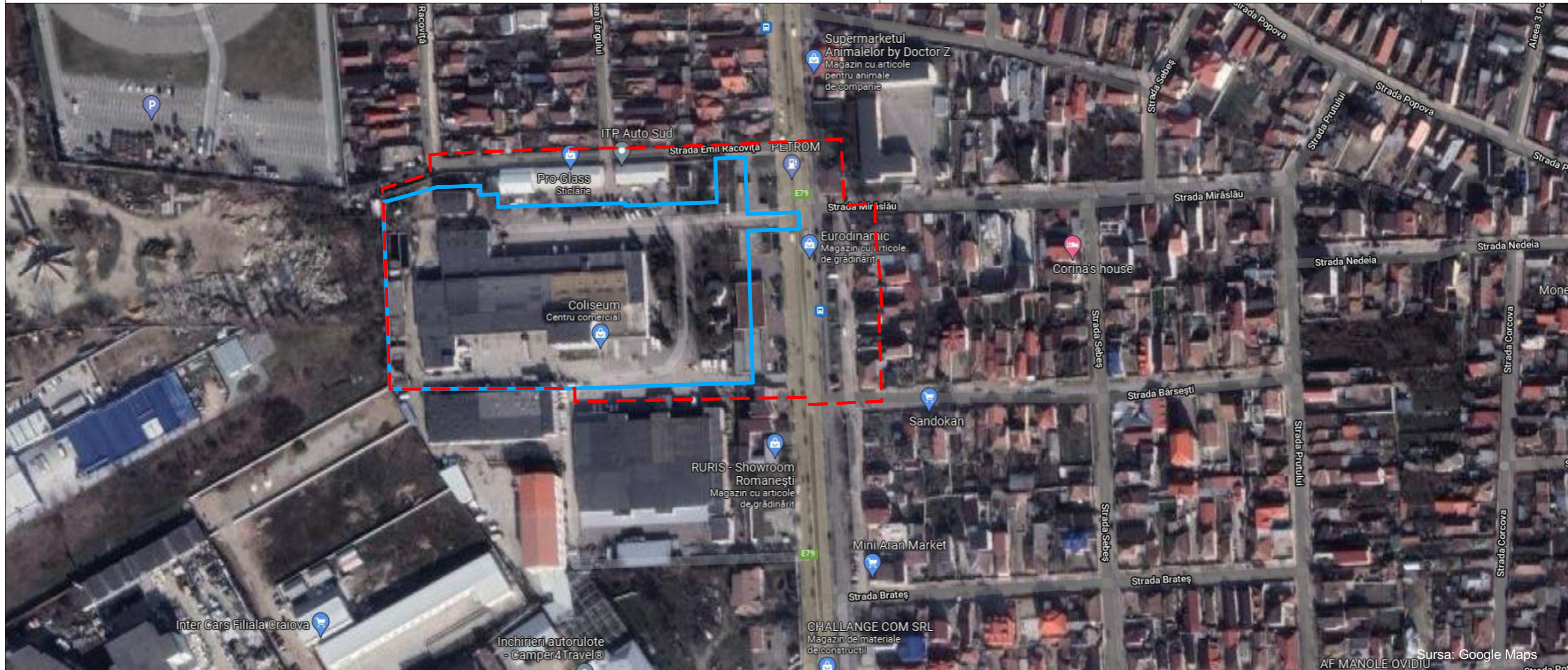
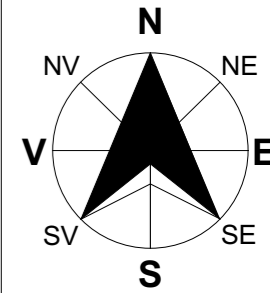

Sursa: Google Maps
AF MANOLE OVIDIU

LEGENDA

LIMITE

- - - LIMITA ZONA STUDIATA PRIN P.U.Z. - S = 35.738,28 m² (3.57 Ha)
- LIMITA TEREN CE A GENERAT DOCUMENTATIA P.U.Z.
- TEREN PROPRIETATE S.C TC UTILAJE S.R.L. reprezentata prin administrator TRANCA EUGENIA
Nr. Cad. 223296 - S_{TEREN TOTAL} = 21.072,00 m²

VERIFICATOR	NUME	CERINTA	REFERAT - Nr./DATA	
EXPERT	NUME	CERINTA	EXPERTIZA - Nr./DATA	
 S.C. RAY CONSULTING S.R.L. - PROIECTANT GENERAL <small>CUI: 14591403, J16/347/2002 TEL: 0765/338.615, 0767/812.784</small>	BENEFICIAR: S.C. TC UTILAJE S.R.L. prin TRANCA EUGENIA <small>Sediul: Str. Dr. Ion Cantacuzino, Nr. 16, Bl. S16, Sc. 1, Ap. 6, Mun. Craiova, Jud. Dolj</small>		PROIECT NR: 185/2021	
	CALITATE ELABORATORI	NUME	SEMNATURA	TITLU PROIECT: ELABORARE P.U.Z. IN VEDEREA ZONIFICARII PRIVIND SCHIMBAREA FUNCTIUNII DIN ZONA INDUSTRIALA IN ZONA LOCUINTE COLECTIVE S+P+3-6E - INTERSECTIE BD. NICOLAE ROMANESCU - STR. EMIL RACOVITA <small>Adresa: Bulevardul Nicolae Romanescu, Nr. 112R, Mun. Craiova, Jud. Dolj</small>
	SEF PROIECT	master urb. Ana-Maria Constantin		FAZA: P.U.Z.
	PROIECTAT	master urb. Ana-Maria Constantin		TITLU PLANSA: INCADRARE PE SUPOORT AEROFOTOGRAFIC
DESENAT	master urb. Ana-Maria Constantin		PLANSA NR: U.01A	
		SCARA:		
		DATA:	ianuarie 2022	